



# **IMPACTO COVID-19 EN EL EMPLEO EN LA CIUDAD DE MADRID**



# **IMPACTO COVID - 19 EN EL EMPLEO EN LA CIUDAD DE MADRID**



## IMPACTO COVID-19 EN EL EMPLEO EN LA CIUDAD DE MADRID

La crisis generada por el impacto del Covid-19, ha sido un shock repentino y profundo sobre la economía- Las medidas adoptadas para la contención de la pandemia, tras la aprobación del RD 463/2020 de 14 de marzo, por el que se declaraba el estado de alarma, implicaban la puesta en marcha de una serie de medidas, desde el confinamiento de la mayoría de la población, hasta la suspensión de las actividades esenciales, que han tenido un impacto directo e inmediato sobre el empleo.

Las estadísticas oficiales sobre el mercado de trabajo, a nivel municipal, no permitían hasta ahora tener un reflejo aproximado del impacto de esta crisis en el empleo, pues parte de las medidas de contención en el ámbito laboral han ido destinadas a evitar una destrucción masiva e inmediata del empleo, utilizando la figura de los Expedientes de Regulación de Temporal de Empleo (ERTEs), al tiempo que, en la práctica, también se limitada el despido, lo que reducía sobre manera las posibilidades de que una estadística como el Paro Registrado reflejase el impacto real de la crisis.

Recientemente ha empezado a conocerse la magnitud y un cierto de detalle de los ERTes, lo que, junto a otras estadísticas sobre el mercado de trabajo, como el Paro Registrado, nos permite tener una visión mucho más realista del comportamiento del empleo en estas circunstancias.

Las fuentes de origen de los datos utilizadas son el Paro Registrado, la Estadística de Demandantes de Empleo y la afiliación a la Seguridad Social

Como era de prever frente a los 34.788 trabajadores que engrosaban las estadísticas de Paro Registrado en los meses de marzo, abril y mayo, al incorporar los datos provenientes de los trabajadores clasificados en situación de ERTes en los demandantes de empleo, se alcanza la cifra de 441.535. Los trabajadores afectados por ERTes ascienden a 239.559.

De esta forma podemos considerar que el impacto directo que la crisis generada por el Covid-19 en el empleo de nuestra ciudad ha sido de 236.764 puestos de trabajo perdidos o en situación de inactividad temporal desde el mes de marzo.

No Podemos considerar que los 441.535 trabajadores recogidos en estas dos estadísticas supongan el 100% del empleo afectado, es posible que aún haya trabajadores afectados por ERTes no contabilizados, y sobre todo porque



## IMPACTO COVID-19 EN EL EMPLEO EN LA CIUDAD DE MADRID

no estamos recogiendo a los trabajadores autónomos afectados por el cese de su actividad. Aun así, la imagen que nos transmiten estos datos permiten trazar una imagen bastante cercana a la realidad del impacto en el empleo de la actual crisis, mostrando la distribución sectorial del “desempleo potencial”, así como el impacto de ese “desempleo potencial” en cada sector.

Estimación del desempleo potencial (PR+ERTEs)								
	Ciudad de Madrid							
	Afiliados SS residentes (2020)	Paro Reg. y Exp. Empleo (MAYO-2020)						% desempleo potencial sobre el empleo en el sector
		PR	% PR	ERTEs	% ERTEs	PR+ERTEs	% PR+ERTEs	
B - Ind. Extractivas	670	178	0,09	82	0,03	260	0,06	38,81
C - Ind. Manufact.	54.522	7.095	3,51	14.125	5,90	21.220	4,81	38,92
D - Suminis. Energía	4.281	102	0,05	35	0,01	137	0,03	3,20
E - Suminis. agua, resid.	5.729	1.127	0,56	267	0,11	1.394	0,32	24,33
F - Construcción	63.788	14.600	7,23	14.050	5,86	28.650	6,49	44,91
G - Comer. Rep. Vehículos	200.664	24.163	11,96	49.034	20,47	73.197	16,58	36,48
H - Transptes. Almacena.	73.753	8.773	4,34	17.213	7,19	25.986	5,89	35,23
I - Hostelería	113.892	22.651	11,21	60.186	25,12	82.837	18,76	72,73
J - Informac. Comunicac.	118.599	9.751	4,83	8.141	3,40	17.892	4,05	15,09
K - Act. Financ. y Seguros	63.490	3.280	1,62	1.333	0,56	4.613	1,04	7,27
L - Act. Inmobiliarias	17.574	1.871	0,93	2.320	0,97	4.191	0,95	23,85
M - Actv. Prof. Cient. Téc.	155.230	25.014	12,38	14.975	6,25	39.989	9,06	25,76
N - Actv. Admt. Serv. Auxil.	153.529	33.123	16,40	20.823	8,69	53.946	12,22	35,14
O - Admón Púb. Defen., S.S.	56.535	5.634	2,79	39	0,02	5.673	1,28	10,03
P - Educación	100.622	6.392	3,16	11.458	4,78	17.850	4,04	17,74
Q - Actv. Sanit. Serv. Sociales	120.526	8.179	4,05	8.448	3,53	16.627	3,77	13,80
R - Actv. Artis. Rec. y Entr.	29.465	5.258	2,60	8.648	3,61	13.906	3,15	47,19
S - Otros Servicios	42.363	6.260	3,10	8.191	3,42	14.451	3,27	34,11
T - Hogares P. Domést.	91.342	5.217	2,58	22	0,01	5.239	1,19	5,74
U - Organismos extraterritoriales	1.327	152	0,08	50	0,02	202	0,05	15,22
Otros*	2.016	13.156	6,51	119	0,05	13.275	3,01	
<b>TOTAL</b>	<b>1.469.917</b>	<b>201.976</b>	<b>100,00</b>	<b>239.559</b>	<b>100,00</b>	<b>441.535</b>	<b>100,00</b>	<b>30,04</b>

\* Incluye Agricultura, son consta, sin actividad (demandante primer empleo)

## DISTRIBUCIÓN SECTORIAL DEL “DESEMPELO POTENCIAL”

Desde la perspectiva de la distribución sectorial del empleo, el mayor impacto se concentra en los sectores relacionados con la hostelería, el 18,76% del total del empleo afectado, seguida de la distribución comercial, con un 16,58%, las actividades administrativas y servicios auxiliares, con el 12,22%, las actividades profesionales, científicas y técnicas, con el 9,06 y la construcción, con el 6,49%.

Los sectores en los que menos impacto está teniendo esta crisis son los de suministros de energía, el 0,03%, industrias extractivas, el 0,06%, el suministro de agua, el 0,32%, las actividades inmobiliarias con el 0,95%, las actividades financieras y seguros con el 1,04%, los hogares que emplean personal doméstico, con el 1,1% y la administración pública, con un 1,28%.

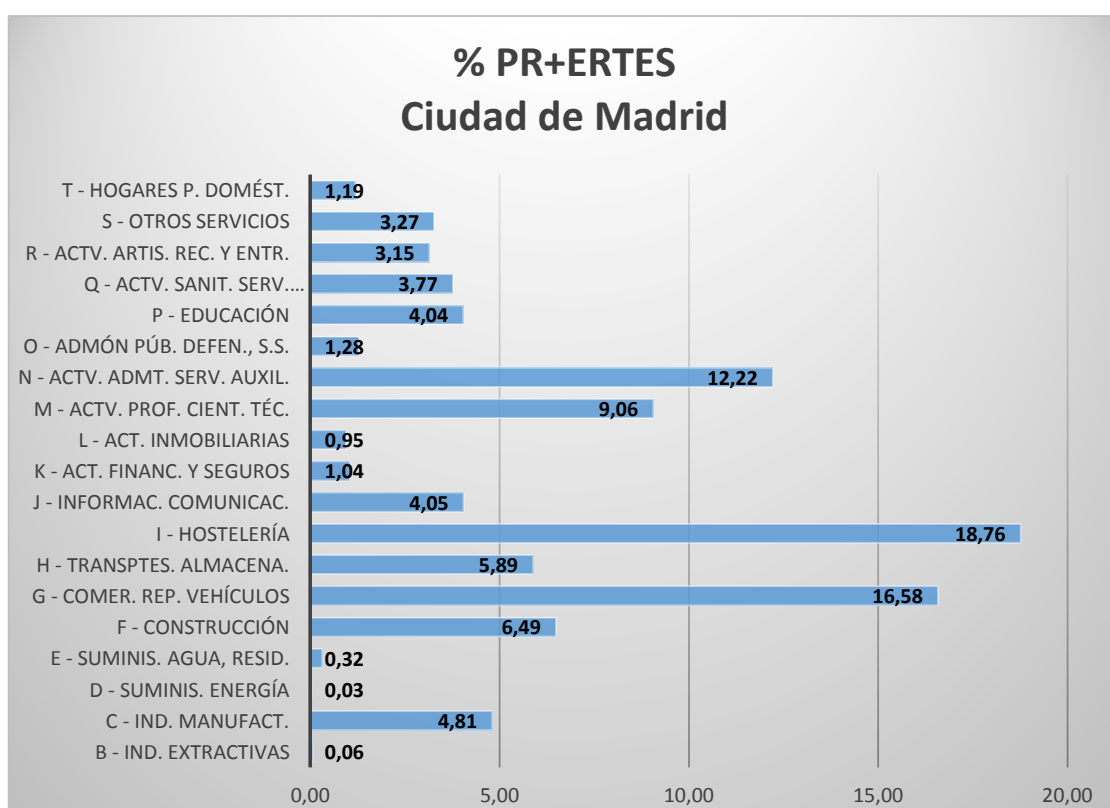

## IMPACTO DEL "DESEMPLEO POTENCIAL" EN CADA SECTOR

Si la perspectiva desde la que analizamos el impacto es el peso que tiene el empleo afectado por la crisis sobre el empleo total de cada sector, la visión que obtenemos es muy diferente a la anterior.

Los sectores más afectados son: hostelería, el 72,73% del empleo del sector afectado, las actividades artísticas y recreativas, con el 47,19%, construcción, con el 44,91%, industria manufacturera, el 38,92%, industrias extractivas, el 38,92%, la distribución comercial, el 36,48%, los transportes, el 35,23%, las actividades administrativas y de servicios, el 35,14%, otros servicios, con el 34,11%.

Los sectores menos afectados son suministro de energía, el 3,2%, los ahogares con personal doméstico el 5,74%, las actividades financieras y seguros, el 7,27% y la administración pública, el 10,03%.

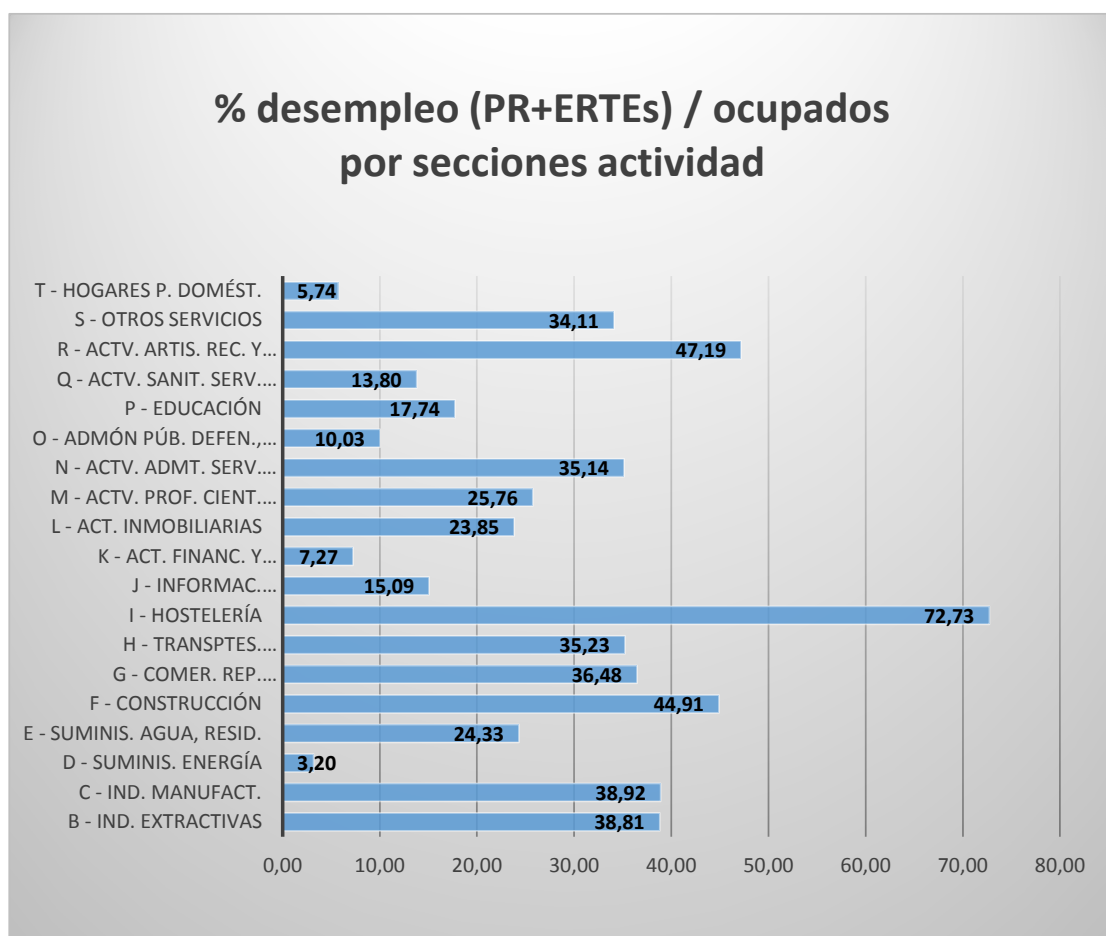



# IMPACTO COVID-19 EN EL EMPLEO EN LA CIUDAD DE MADRID

## DISTRIBUCIÓN DEL "DESEMPLEO POTENCIAL" POR SECCIONES Y DIVISIONES DE ACTIVIDAD (CNAE-09)

CIUDAD DE MADRID								
	AFILIADOS RESIDENTES	Paro Registrado y ERTES (MAYO-2020)						% desempleo potencial sobre el empleo en el sector
		PARO REGISTRADO	% PARO REG.	ERTES	% ERTES	PR+ERTES	% PARO REG. + ERTES	
<b>TOTAL</b>	<b>1.469.917</b>	<b>201.976</b>	<b>100</b>	<b>239.559</b>	<b>100</b>	<b>441.535</b>	<b>100</b>	<b>30,04</b>
<b>B - Ind. Extractivas</b>	<b>670</b>	<b>178</b>	<b>0,09</b>	<b>82</b>	<b>0,03</b>	<b>260</b>	<b>0,06</b>	<b>38,81</b>
<b>C - Industria Manufacturera</b>	<b>54.522</b>	<b>7.095</b>	<b>3,51</b>	<b>14.125</b>	<b>5,90</b>	<b>21.220</b>	<b>4,81</b>	<b>38,92</b>
10 Industria de la alimentación	5.323	1.726	0,85	1.121	0,47	2.847	0,64	53,48
11 Fabricación de bebidas	932	274	0,14	151	0,06	425	0,10	45,60
12 Industria del tabaco	116	1	0,00	43	0,02	44	0,01	37,93
13 Industria textil	693	337	0,17	260	0,11	597	0,14	86,15
14 Confección de prendas de vestir	2.331	684	0,34	472	0,20	1.156	0,26	49,59
15 Industria del cuero y del calzado	512	229	0,11	98	0,04	327	0,07	63,87
16 Industria de la madera y del corcho, excepto muebles; cestería y espartería	650	240	0,12	185	0,08	425	0,10	65,38
17 Industria del papel	810	117	0,06	155	0,06	272	0,06	33,58
18 Artes gráficas y reproducción de soportes grabados	6.046	1.671	0,83	963	0,40	2.634	0,60	43,57
19 Coquerías y refino de petróleo	718	0	0,00	9	0,00	9	0,00	1,25
20 Industria química	1.923	313	0,15	253	0,11	566	0,13	29,43
21 Fabricación de productos farmacéuticos	4.303	54	0,03	209	0,09	263	0,06	6,11
22 Fabricación de productos de caucho y plásticos	1.060	493	0,24	143	0,06	636	0,14	60,00
23 Fabricación de otros productos minerales no metálicos	1.185	463	0,23	143	0,06	606	0,14	51,14
24 Metalurgia; fabricación de productos de hierro, acero y ferroaleaciones	670	221	0,11	155	0,06	376	0,09	56,12
25 Fabricación de productos metálicos, excepto maquinaria y equipo	3.608	1.049	0,52	553	0,23	1.602	0,36	44,40
26 Fabricación de productos informáticos, electrónicos y ópticos	3.070	248	0,12	218	0,09	466	0,11	15,18
27 Fabricación de material y equipo eléctrico	1.490	526	0,26	135	0,06	661	0,15	44,36
28 Fabricación de maquinaria y equipo n.c.o.p.	3.862	729	0,36	280	0,12	1.009	0,23	26,13
29 Fabricación de vehículos de motor, remolques y semirremolques	2.313	1.746	0,86	238	0,10	1.984	0,45	85,78
30 Fabricación de otro material de transporte	5.292	254	0,13	114	0,05	368	0,08	6,95
31 Fabricación de muebles	1.300	642	0,32	262	0,11	904	0,20	69,54
32 Otras industrias manufactureras	2.495	1.149	0,57	607	0,25	1.756	0,40	70,38
33 Reparación e instalación de maquinaria y equipo	3.820	959	0,47	328	0,14	1.287	0,29	33,69
<b>D - Suminis. Energía</b>	<b>4.281</b>	<b>102</b>	<b>0,05</b>	<b>35</b>	<b>0,01</b>	<b>137</b>	<b>0,03</b>	<b>3,20</b>
35 Suministro de energía eléctrica, gas, vapor y aire acondicionado	4.281	35	0,02	102	0,04	137	0,03	3,20
<b>E - Suminis. agua, resid.</b>	<b>5.729</b>	<b>1.127</b>	<b>0,56</b>	<b>267</b>	<b>0,11</b>	<b>1.394</b>	<b>0,32</b>	<b>24,33</b>
36 Captación, depuración y distribución de agua	1.720	28	0,01	138	0,06	166	0,04	9,65
37 Recogida y tratamiento de aguas residuales	183	45	0,02	27	0,01	72	0,02	39,34
38 Recogida, tratamiento y eliminación de residuos; valorización	3.786	188	0,09	952	0,40	1.140	0,26	30,11
39 Actividades de descontaminación y otros servicios de gestión de residuos	40	6	0,00	10	0,00	16	0,00	40,00
<b>F - Construcción</b>	<b>63.788</b>	<b>14.600</b>	<b>7,23</b>	<b>14.050</b>	<b>5,86</b>	<b>28.650</b>	<b>6,49</b>	<b>44,91</b>
41 Construcción de edificios	22.481	6.090	3,02	5.881	2,45	11.971	2,71	53,25
42 Ingeniería civil	2.995	404	0,20	677	0,28	1.081	0,24	36,09
43 Actividades de construcción especializada	38.312	7.556	3,74	8.042	3,36	15.598	3,53	40,71



# IMPACTO COVID-19 EN EL EMPLEO EN LA CIUDAD DE MADRID

CIUDAD DE MADRID								
	AFILIADOS RESIDENTES	Paro Registrado y ERTES (MAYO-2020)						% desempleo potencial sobre el empleo en el sector
		PARO REGISTRADO	% PARO REG.	ERTES	% ERTES	PR+ERTES	% PARO REG. + ERTES	
<b>G - Comer. Rep. Vehiculos</b>	<b>200.664</b>	<b>24.163</b>	<b>11,96</b>	<b>49.034</b>	<b>20,47</b>	<b>73.197</b>	<b>16,58</b>	<b>36,48</b>
45 Venta y reparación de vehículos de motor y motocicletas	16.554	9.290	4,60	1.912	0,80	11.202	2,54	67,67
46 Comercio al por mayor e intermediarios del comercio, excepto de vehículos de motor y motocicletas	64.495	13.800	6,83	6.154	2,57	19.954	4,52	30,94
47 Comercio al por menor, excepto de vehículos de motor y motocicletas	119.615	25.944	12,85	16.097	6,72	42.041	9,52	35,15
<b>H - Transptes. Almacena.</b>	<b>73.753</b>	<b>8.773</b>	<b>4,34</b>	<b>17.213</b>	<b>7,19</b>	<b>25.986</b>	<b>5,89</b>	<b>35,23</b>
49 Transporte terrestre y por tubería	39.084	6.635	3,29	3.830	1,60	10.465	2,37	26,78
50 Transporte marítimo y por vías navegables interiores	218	2	0,00	1.023	0,43	1.025	0,23	470,18
51 Transporte aéreo	8.246	6.382	3,16	697	0,29	7.079	1,60	85,85
52 Almacenamiento y actividades anexas al transporte	15.689	3.610	1,79	1.505	0,63	5.115	1,16	32,60
53 Actividades postales y de correos	10.516	584	0,29	1.718	0,72	2.302	0,52	21,89
<b>I - Hostelería</b>	<b>113.892</b>	<b>22.651</b>	<b>11,21</b>	<b>60.186</b>	<b>25,12</b>	<b>82.837</b>	<b>18,76</b>	<b>72,73</b>
55 Servicios de alojamiento	11.672	7.796	3,86	2.354	0,98	10.150	2,30	86,96
56 Servicios de comidas y bebidas	102.220	52.390	25,94	20.297	8,47	72.687	16,46	71,11
<b>J - Informac. Comunicac.</b>	<b>118.599</b>	<b>9.751</b>	<b>4,83</b>	<b>8.141</b>	<b>3,40</b>	<b>17.892</b>	<b>4,05</b>	<b>15,09</b>
58 Edición	9.960	1.819	0,90	834	0,35	2.653	0,60	26,64
59 Actividades cinematográficas, de vídeo y de programas de televisión, grabación de sonido y edición musical	9.009	1.642	0,81	2.926	1,22	4.568	1,03	50,70
60 Actividades de programación y emisión de radio y televisión	5.700	317	0,16	355	0,15	672	0,15	11,79
61 Telecomunicaciones	17.223	426	0,21	1.135	0,47	1.561	0,35	9,06
62 Programación, consultoría y otras actividades relacionadas con la informática	69.660	2.803	1,39	3.739	1,56	6.542	1,48	9,39
63 Servicios de información	7.047	1.134	0,56	762	0,32	1.896	0,43	26,91
<b>K - Act. Financ. y Seguros</b>	<b>63.490</b>	<b>3.280</b>	<b>1,62</b>	<b>1.333</b>	<b>0,56</b>	<b>4.613</b>	<b>1,04</b>	<b>7,27</b>
64 Servicios financieros, excepto seguros y fondos de pensiones	34.831	423	0,21	1.670	0,70	2.093	0,47	6,01
65 Seguros, reaseguros y fondos de pensiones, excepto Seguridad Social obligatoria	13.693	64	0,03	582	0,24	646	0,15	4,72
66 Actividades auxiliares a los servicios financieros y a los seguros	14.966	846	0,42	1.028	0,43	1.874	0,42	12,52
<b>L - Act. Inmobiliarias</b>	<b>17.574</b>	<b>1.871</b>	<b>0,93</b>	<b>2.320</b>	<b>0,97</b>	<b>4.191</b>	<b>0,95</b>	<b>23,85</b>
68 Actividades inmobiliarias	17.574	2.320	1,15	1.871	0,78	4.191	0,95	23,85

# IMPACTO COVID-19 EN EL EMPLEO EN LA CIUDAD DE MADRID

CIUDAD DE MADRID								
	AFILIADOS RESIDENTES	Paro Registrado y ERTES (MAYO-2020)						% desempleo potencial sobre el empleo en el sector
		PARO REGISTRADO	% PARO REG.	ERTES	% ERTES	PR+ERTES	% PARO REG. + ERTES	
<b>M - Actv. Prof. Cient. Téc.</b>	<b>155.230</b>	<b>25.014</b>	<b>12,38</b>	<b>14.975</b>	<b>6,25</b>	<b>39.989</b>	<b>9,06</b>	<b>25,76</b>
69 Actividades jurídicas y de contabilidad	41.743	3.083	1,53	2.475	1,03	5.558	1,26	13,31
70 Actividades de las sedes centrales; actividades de consultoría de gestión empresarial	22.443	2.058	1,02	1.752	0,73	3.810	0,86	16,98
71 Servicios técnicos de arquitectura e ingeniería; ensayos y análisis técnicos	35.486	3.192	1,58	2.383	0,99	5.575	1,26	15,71
72 Investigación y desarrollo	12.054	247	0,12	771	0,32	1.018	0,23	8,45
73 Publicidad y estudios de mercado	24.405	4.434	2,20	3.681	1,54	8.115	1,84	33,25
74 Otras actividades profesionales, científicas y técnicas	17.557	1.746	0,86	13.820	5,77	15.566	3,53	88,66
75 Actividades veterinarias	1.542	215	0,11	132	0,06	347	0,08	22,50
<b>N - Actv. Admt. Serv. Auxil.</b>	<b>153.529</b>	<b>33.123</b>	<b>16,40</b>	<b>20.823</b>	<b>8,69</b>	<b>53.946</b>	<b>12,22</b>	<b>35,14</b>
77 Actividades de alquiler	10.662	1.973	0,98	1.526	0,64	3.499	0,79	32,82
78 Actividades relacionadas con el empleo	15.456	1.014	0,50	11.311	4,72	12.325	2,79	79,74
79 Actividades de agencias de viajes, operadores turísticos, servicios de reservas y acti. relacionadas	8.804	4.784	2,37	906	0,38	5.690	1,29	64,63
80 Actividades de seguridad e investigación	15.256	1.271	0,63	1.211	0,51	2.482	0,56	16,27
81 Servicios a edificios y actividades de jardinería	54.914	5.815	2,88	9.717	4,06	15.532	3,52	28,28
82 Actividades administrativas de oficina y otras actividades auxiliares a las empresas	48.437	5.966	2,95	8.452	3,53	14.418	3,27	29,77
<b>O - Admón Púb. Defen., S.S.</b>	<b>56.535</b>	<b>5.634</b>	<b>2,79</b>	<b>39</b>	<b>0,02</b>	<b>5.673</b>	<b>1,28</b>	<b>10,03</b>
84 Administración Pública y defensa; Seguridad Social obligatoria	56.535	39	0,02	5.634	2,35	5.673	1,28	10,03
<b>P - Educación</b>	<b>100.622</b>	<b>6.392</b>	<b>3,16</b>	<b>11.458</b>	<b>4,78</b>	<b>17.850</b>	<b>4,04</b>	<b>17,74</b>
85 Educación	100.622	11.458	5,67	6.392	2,67	17.850	4,04	17,74
<b>Q - Actv. Sanit. Serv. Sociales</b>	<b>120.526</b>	<b>8.179</b>	<b>4,05</b>	<b>8.448</b>	<b>3,53</b>	<b>16.627</b>	<b>3,77</b>	<b>13,80</b>
86 Actividades sanitarias	82.174	6.228	3,08	2.903	1,21	9.131	2,07	11,11
87 Asistencia en establecimientos residenciales	19.029	111	0,05	2.999	1,25	3.110	0,70	16,34
88 Actividades de servicios sociales sin alojamiento	19.323	2.109	1,04	2.277	0,95	4.386	0,99	22,70
<b>R - Actv. Artis. Rec. y Entr.</b>	<b>29.465</b>	<b>5.258</b>	<b>2,60</b>	<b>8.648</b>	<b>3,61</b>	<b>13.906</b>	<b>3,15</b>	<b>47,19</b>
90 Actividades de creación, artísticas y espectáculos	9.782	1.160	0,57	2.065	0,86	3.225	0,73	32,97
91 Actividades de bibliotecas, archivos, museos y otras actividades culturales	1.987	315	0,16	789	0,33	1.104	0,25	55,56
92 Actividades de juegos de azar y apuestas	3.053	1.764	0,87	408	0,17	2.172	0,49	71,14
93 Actividades deportivas, recreativas y de entretenimiento	14.643	5.409	2,68	1.996	0,83	7.405	1,68	50,57



## IMPACTO COVID-19 EN EL EMPLEO EN LA CIUDAD DE MADRID

CIUDAD DE MADRID								
	AFILIADOS RESIDENTES	Paro Registrado y ERTES (MAYO-2020)						% desempleo potencial sobre el empleo en el sector
		PARO REGISTRADO	% PARO REG.	ERTES	% ERTES	PR+ERTES	% PARO REG. + ERTES	
<b>S - Otros Servicios</b>	42.363	6.260	3,10	8.191	3,42	14.451	3,27	34,11
94 Actividades asociativas	14.537	735	0,36	1.334	0,56	2.069	0,47	14,23
95 Reparación de ordenadores, efectos personales y artículos de uso doméstico	4.645	1.172	0,58	396	0,17	1.568	0,36	33,76
96 Otros servicios personales	23.181	6.284	3,11	4.530	1,89	10.814	2,45	46,65
<b>T - Hogares P. Domést.</b>	91.342	5.217	2,58	22	0,01	5.239	1,19	5,74
97 Actividades de los hogares como empleadores de personal doméstico	91.342	22	0,01	5.217	2,18	5.239	1,19	5,74
<b>U - Organismos extraterritoriales</b>	1.327	152	0,08	50	0,02	202	0,05	15,22
<b>Otros*</b>	2.016	13.156		119		13.275		

\* Incluye Agricultura, son consta, sin actividad (demandante primer empleo)







Área de Economía, Innovación y Empleo  
Dirección General de Economía.



**MADRID**